



ELECTRO-TEST V.Z.W. ASBL

Kerkstraat 33 - 1820 MELSBOECK

Officieel erkend controleorganisme / Organisme de contrôle agréé



N° 234-INSP.

Distributienetbeheerder : Gestionnaire de réseau de distribution : <u>Infrani</u>	Nr teller : <u>9332447</u> N° comp :	Index : <u>33113,136</u> Index :
--	---	-------------------------------------

Verslag van onderzoek

Rapport de contrôle

Nr : 1422.14.06.20.04
N° :

Aard onderzoek : gasinstallatie
Genre de contrôle : installation gaz

1ste indienststelling : 1ère mise en service : <input type="checkbox"/>	aanpassing : adaptation : <input type="checkbox"/>
habilitatie : habilitation : <input checked="" type="checkbox"/>	periodiek : périodique : <input type="checkbox"/>

Plaats van het onderzoek : Tennuwesteenweg 267, 1820 Steenokkerzeel
Lieu du contrôle :

Eigenaar / Propriétaire : Prozeblasa

Installateur : Janus BTW / TVA :
Ik. / C.I. :

Datum van het onderzoek : 20/06/2014 Inspecteur : Peter Wellenman
Date du contrôle :

Onderzoek / Contrôle : woning / maison appart. Druk aan teller of tank:
Pression au compteur ou citerne :

Soort gas / sorte gaz : aardgas G20 gaz naturel butaan / butane
 aardgas G25 gaz naturel propaan / propane

25 mbar

Binneninstallatie (materiaal, verbindingen, dichtheidsproducten) :
Installation intérieure (matériaux, raccords, produits d'étanchéité) :
komf teller in FE 3/4" -> WICU 15 tot aan condensatieketel ± 10 m.

Aangesloten toestellen : VAILLANT Ecotec plus ICE(S) 34 kW C13
Appareils raccordés : VCW BE 346/5.5

Dichtheidsproef / Contrôle d'étanchéité :

uitgevoerd met : teller druk : mbar tester zeep of schuim
exécuté par : compteur pression : mbar savon ou mousse

op ganse installatie : op gedeelte installatie : Beschrijving / Description :
sur installation complète : sur installation partielle :

Opmerkingen / Remarques :
Geen

N.B.: Endel de uithouze en bereidbare delen werden gecontroleerd.

Nazicht volgens de laatste versie van in voege zijnde normen
Contrôle fait suivant dernière version des normes en vigueur

- NBN D 51003
- NBN D 51004
- NBN D 51006
- NBN B 61001
- NBN B 61002

De inspecteur,
L'inspecteur,

Wellenman

CONFORMITEIT VAN DE INSTALLATIE	<input type="checkbox"/> NEE/ NON
CONFORMITE DE L'INSTALLATION	<input checked="" type="checkbox"/> JA / OUI

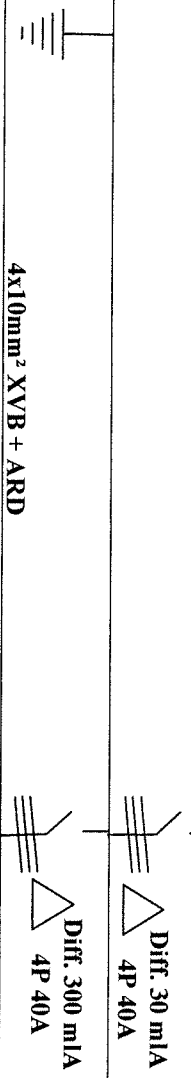
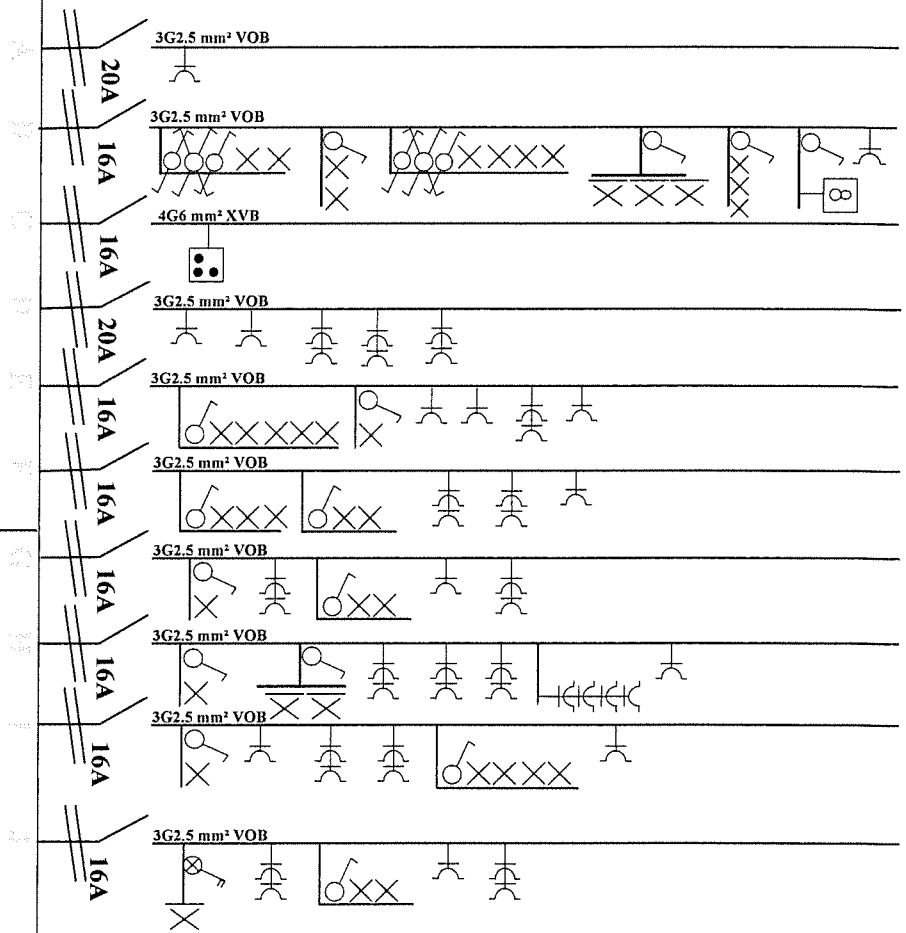

Aneta Przeklasa
 Tervuursesteenweg 267
 1820 Steenokkerzeel

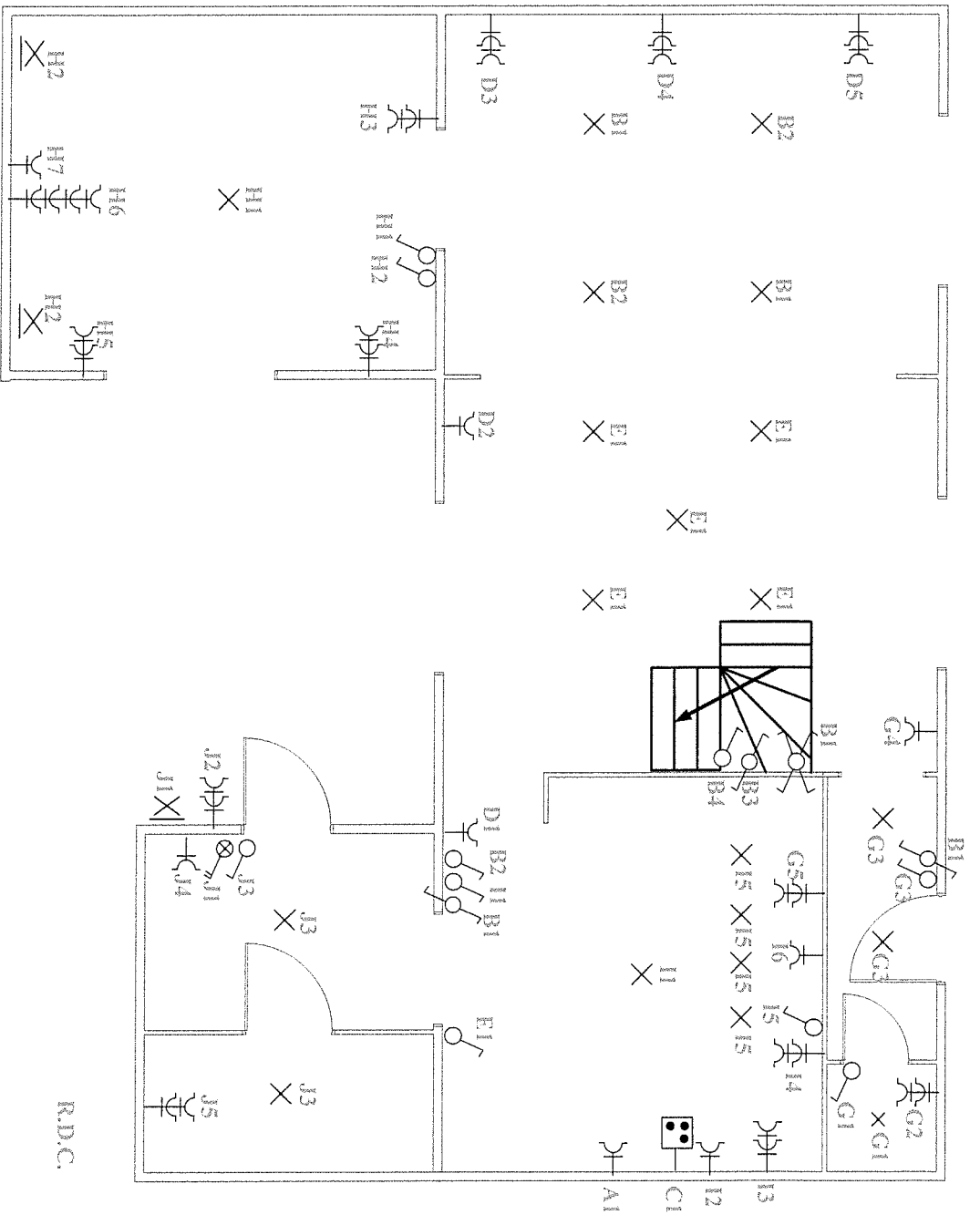

Aneta Przeklasa
 Terwuissesteenweg 267
 1820 Steenokkerzeel

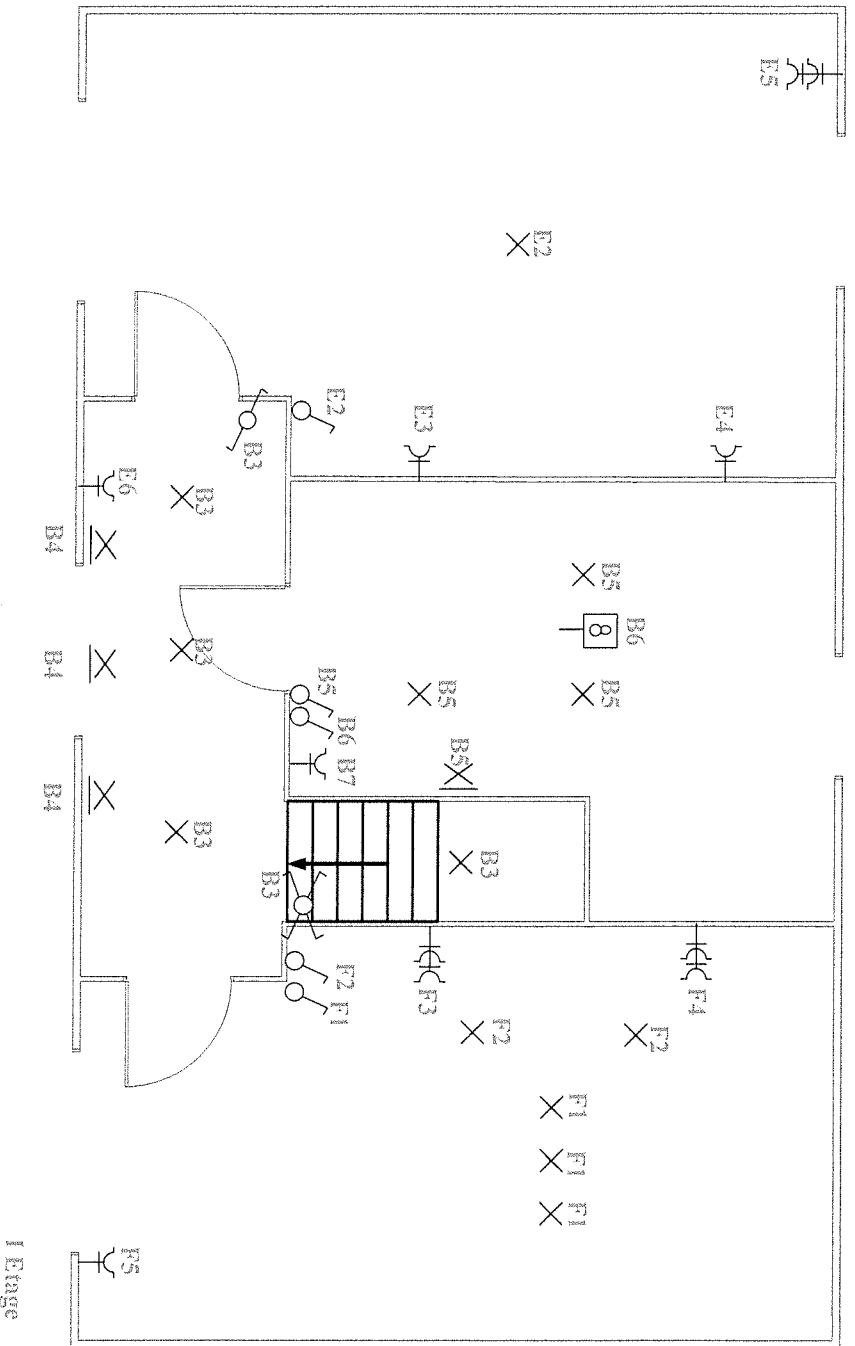

Aneta Przeklasa
 Tervuurssteenweg 267
 1820 Steenokkerzeel