



Installations électriques à basse tension et à très basse tension (Livre 1 AR 8/9/2019) - Direction générale de l'énergie

📍 Lieu du contrôle: Parkstraat 10 3070 Kortenberg Belgique

📄 Type de contrôle: Visite périodique (Livre 1 6.5)

📅 Date du contrôle:
02/10/2024

📅 Prochaine visite avant le:
02/10/2049

👤 Agent-visiteur:
Amin Wehbe

CONCLUSION : CONFORME

Identification des tiers

Donneur d'ordre	
Nom	Dania tech sprl
Adresse	Rue de grand bigard 14, 1082 Bruxelles
Propriétaire, exploitant ou gestionnaire	
Nom	Parkstraat 10 - 3070 Kortenberg
Adresse	Parkstraat 10 3070 Kortenberg Belgique
Installateur	
Nom	
TVA	

Identification de l'installation électrique

Adresse	Parkstraat 10 3070 Kortenberg Belgique
Code EAN	
Numéro de compteur	1SAG3100467656
GRD	Fluvius
Type de locaux	Maison

Atlas contrôle ASBL

Organisme de contrôle agréé

Siège d'exploitation: Luchthavenlaan 25A/6 1800 Vilvoorde

Tel: +32 2 226 64 04 | Mail: office@atlascontrole.be

TVA BE0732536476 | RPM Bruxelles



Base(s) Règlementaires



663 - INSP

RGIE. Règlement général des installations électriques

Type de contrôle	Visite périodique (Livre 1 6.5)
Mise en oeuvre de l'installation	

Description de l'installation électrique et du raccordement

GRD	Fluvius
Numéro de compteur	1SAG3100467656
Code EAN	
Liaison compteur-tableau	XVB 3X10
Tension de service	3 x 230 V
Protection générale	4P
Nombre de tableaux	1
Différentiel de tête	300mA - 40A - type A
Prise de terre	Piquet
Résistance de terre (Ω)	
Description de l'installation	Voir plan

Tableau(x) électrique(s)



Contrôles et essai

Testeur d'installation: TI-023/6074018

Schémas/plans	OK
Liaisons équipotentielles	OK
Test BP du DDR	OK
ΔI_n	OK
Contrôle de l'état	OK
Résistance de terre (Ω)	
Isolement ($M\Omega$)	15.90
Matériel fixe	OK
Protection contre les contacts directs	OK
Protection contre les contacts indirects	OK
Protection contre les surintensités	OK

Schémas, plans et documents de l'installation

Schémas/plans	OK
---------------	----



Infractions

Néant

Remarques

Libellé	Référence
Ce contrôle ne comprend que les parties visibles et normalement accessible de l'installation. Sauf mention contraire, les appareils et équipements raccordés à l'installation fixe ne font pas partie du contrôle.	RDE4



Conclusion du contrôle

L'installation électrique est conforme aux prescriptions du Livre 1 concernant les installations électriques à basse et très basse tension.

Si d'application, Atlas Contrôle certifie que l'agent-visiteur a scellé le dispositif de protection à courant différentiel résiduel placé à l'origine de l'installation électrique.

Si d'application, les schémas unifilaires et le ou les plans de position ont été à nouveau visés par Atlas Contrôle.

La prochaine visite de contrôle est à effectuer au plus tard dans les 25 années suivant le contrôle.

Le contrôle réalisé par Atlas Contrôle a porté sur les parties visibles de l'installation normalement accessibles.

Devoirs du propriétaire, gestionnaire ou locataire de l'installation

L'obligation de conserver le rapport de visite de contrôle dans le dossier de l'installation électrique.

L'obligation de renseigner dans le dossier toute modification intervenue dans l'installation électrique.

L'obligation d'aviser immédiatement le fonctionnaire préposé à la surveillance du Service public fédéral ayant l'énergie dans ses attributions, de tout accident survenu aux personnes et dû directement ou indirectement, à la présence d'installations électriques.



Annexes

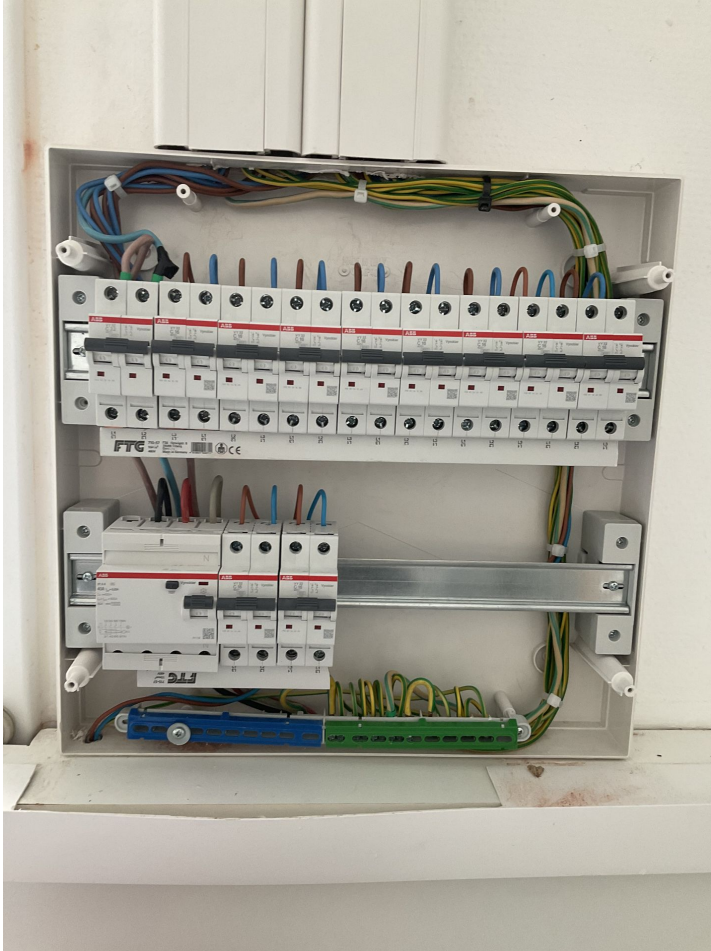

Tableau 1

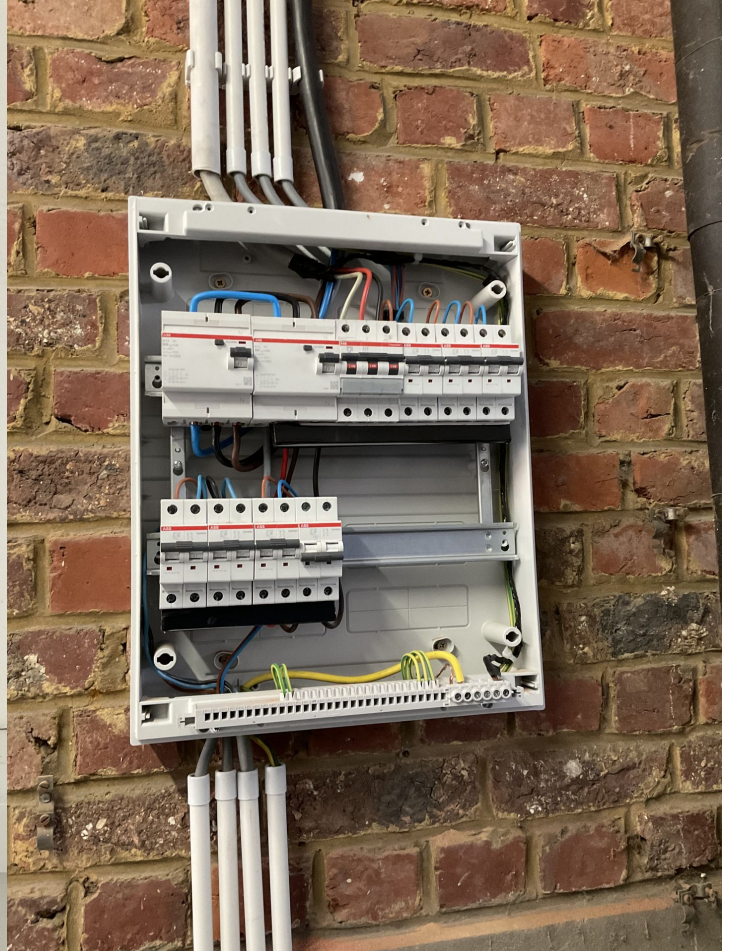

Tableau 2