

Klantverantw.:  
Opdrachtn.:  
Klantnr.: 40382  
Cont.pers.:  
Tel.: -  
Fax: -  
GSM: -  
e-mail: chanterel@telenet.be



OCB vzw  
Member of OCB Group

ProKo.: LS01  
Verslagnr.: 5898793  
Voorl. verslagnr.:  
Datum: 06/10/2022

Klant / Opdrachtgever:

VAN DEN BROECK  
TUINSTRAAT 10  
2860 SINT-KATELIJNE-WAVER

Afdeling: ELE

**VERSLAG VAN CONTROLE VAN EEN ELEKTRISCHE INSTALLATIE OP LS OF ZLS**  
**(Boek 1 van KB 08/09/2019) - Algemene Directie Energie**  
(uitgevoerd onder BELAC accreditatie INSP-205 volgens procedure QPRO/ELE/001, §7.3)

**IDENTIFICATIE**

Erkend organisme: OCB vzw, Kon. Astridlaan 60, Kontich 2550, BE0404.312.034 Agent-bezoeker: 306 VAN PAESSCHEN RUDI  
Eigenaar/beheerder/uitbater: Naam: DE BRIER Adres: VREDEDAL 16 3071 ERPS-KWERPS  
Installateur/verantw. werk: Naam: VAN DEN BROECK Adres: TUINSTRAAT 10 2860 SINT-KATELIJNE-WAVER  
Adres installatie: DE BRIER VREDEDAL 16 ERPS-KWERPS 3071 B.T.W.: -  
Type installatie: wooneenheid Toestel/install. ID:  
EAN nr.: 541448820052850699 Netbeheerder: - Teller nr.: 4341553 Nachtteller nr.:

**CONTROLE**

Basis: KB van 8/09/2019 tot vaststelling van Boek 1 betreffende de elektrische installaties op laagspanning en op zeer lage spanning.  
Type: controlebezoek (hfst. 6.5)

Afwijking deel 8 Boek 1\*: nvt

Installatiedatum: tussen 01/10/1981 en 01/06/2020

(\*) Bij controle hfst.6.4, referentie van document "aanvang installatie vóór 01/06/2020": nvt

Datum: 06/10/2022

Volgende controle binnen 300 maand of uiterlijk vóór 31/10/2047

Inhoud: Tenzij anders vermeld, maken de toestellen en apparaten aangesloten op de vaste installatie geen deel uit van de controle.  
Het onderzoek beperkt zich tot de gemakkelijk toegankelijke, bereikbare en zichtbare delen van de installatie en sluit verborgen delen, zoals achter nissen, valse plafonds, e.d. uit.

**INSTALLATIE**

Spanning: aanwezig Aansluiting: ondergronds Wachtbuis: - Isolatieplaat: aanwezig  
Nom. spanning: 3 x 230V Max. beveiliging: 40A Hoofdbeveiliging: Aut. 3p/40A Alg. scheidingschak.: alg. diff. schakelaar  
Meter-bordverbinding: kabeltype: EXVB aantal geleiders: 4 doorsnede: 10 mm<sup>2</sup>  
Voedingsbekabeling: kabeltype: EXVB aantal geleiders: 4 doorsnede: 10 mm<sup>2</sup>  
Aardverbinding: aard: individueel bereikbaarheid: in orde  
Aardelektrode: type: Pen sectie: 16 mm<sup>2</sup>  
Diff. schakelaar: algemene: 4p 40A/300mA bijkomende: 1 x 4p 40A/300mA + 2 x 4p 40A/30mA  
Ééndraadschema en situatieplan:  zie bijlage  referentie:  
Installatie uitgevoerd overeenkomstig schema en plan: in orde Staat vast of - opgesteld materieel: in orde  
Nog niet geplaatst:  keuken  badkamer  C.V.  verlichting  -  
 gasmeter  watermeter  hoofd-  bijkomende - equipotentiaal verbinding  
Aantal borden: 2 Aantal eindstroombanen, incl reserve: 17 + 8

**RESULTATEN**

Algemene isolatieweerstand: 0,57 MOhm Spreidingsweerstand: 24,3 Ohm  
Testknop diff.schak.: In orde Controle foutlus: In orde Continuïteit PE- en equipotentiaal verbinding: In orde  
Bescherming tegen elektrische schokken: rechtstreekse aanraking: In orde onrechtstreekse aanraking: In orde  
Bescherming tegen overstroom: In orde Bescherming vast of - opgesteld materieel klasse I: In orde

1/2

controle organisme  
vereniging zonder winstoogmerk  
gewestelijke zetel: in elke provincie

maatschappelijke zetel:  
Koningin Astridlaan 60  
2550 Kontich

T : 03 / 451 37 00  
F : 03 / 451 37 10

www.ocb.be  
info@ocb.be

BTW BE 0404.312.034  
Bank KBC BE97 4053 0205 0149

**VASTSTELLINGEN** - Nota (N) - Opmerking (O) - Inbreuk (I) - de nummers verwijzen naar de standaard inbreuken

N	geen
I	geen

2

**BESLUIT**

- De elektrische installatie **voldoet** aan de voorschriften van Boek 1 van het koninklijk besluit van 8 september 2019. De volgende controle moet worden uitgevoerd **uiterlijk op hoger vermelde datum volgende controle**. De ééndraadschema's en situatieplannen van de installatie werden gedateerd en ondertekend. De ingangsklemmen van de differentieelstroominrichting(en) geplaatst aan het begin van de installatie zijn verzegeld.

Voor de Technisch Directeur,

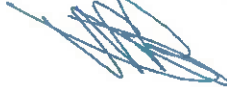

Ir. G. Croes

**RAADGEVINGEN / REGLEMENTAIRE VOORSCHRIFTEN**Lees de reglementaire voorschriften via deze link: [https://www.ocb.be/documenten/2020/informatienota\\_reglementaire\\_voorschriften.pdf](https://www.ocb.be/documenten/2020/informatienota_reglementaire_voorschriften.pdf)

## VERDEELBORD 1

- A ALGEMENE VERLIESSTROOMSCHAKELAAR
- B GEVOELIGE VERLIESSTROOMSCHAKELAAR
- C LICHT BERGING//CV
- D STOPKONTAKTEN BERGING
- E LICHT+STOPKONTAKT BADKAMER
- F STOPKONTAKTEN LIVING RECHTS
- G STOPKONTAKTEN LIVING LINKS
- H STOPKONTAKT INKOM HAL
- I VAATWAS
- J OVEN
- K STOPKONTAKTEN EILAND INGANG
- L STOPKONTAKTEN FRIGO //KEUKEN VLOER
- M LICHT HAL/SLAAPKAMERS
- N LICHT KEUKEN //LIVING
- O STOPKONTAKTEN SLAAPKAMER RECHTS
- P STOPKONTAKTEN SLAAPKAMER LINKS
- Q STOPKONTAKTEN DAMPKAP//EILAND TEGEN KOOKFORNUIS//AANRECHT
- R MICRO
- S SPARE

*Erps - Weaps*

## VERDEELBORD 2

A*	ALGEMENE VERLIESSTROOMSCHAKELAAR
B*	LICHT+STOPKONTAKTEN VERANDA
C*	SPARE
D*	SPARE
E*	DROOGKAST
F*	WASMACHINE
M*	SPARE
I*	TUINHUIS
J*	TUINVERLICHTING
K*	TIJDKLOK
L*	GEVOELIGE VERLIESSTROOMSCHAKELAAR

# Situatie schema

## Benaderen



De getoonde maten zijn binnenmaten. Deze afmetingen zijn benaderend, informatief en leiden in geen enkel geval tot een contractuele verplichting.

# Situatie schéma

1<sup>st</sup> verdieping

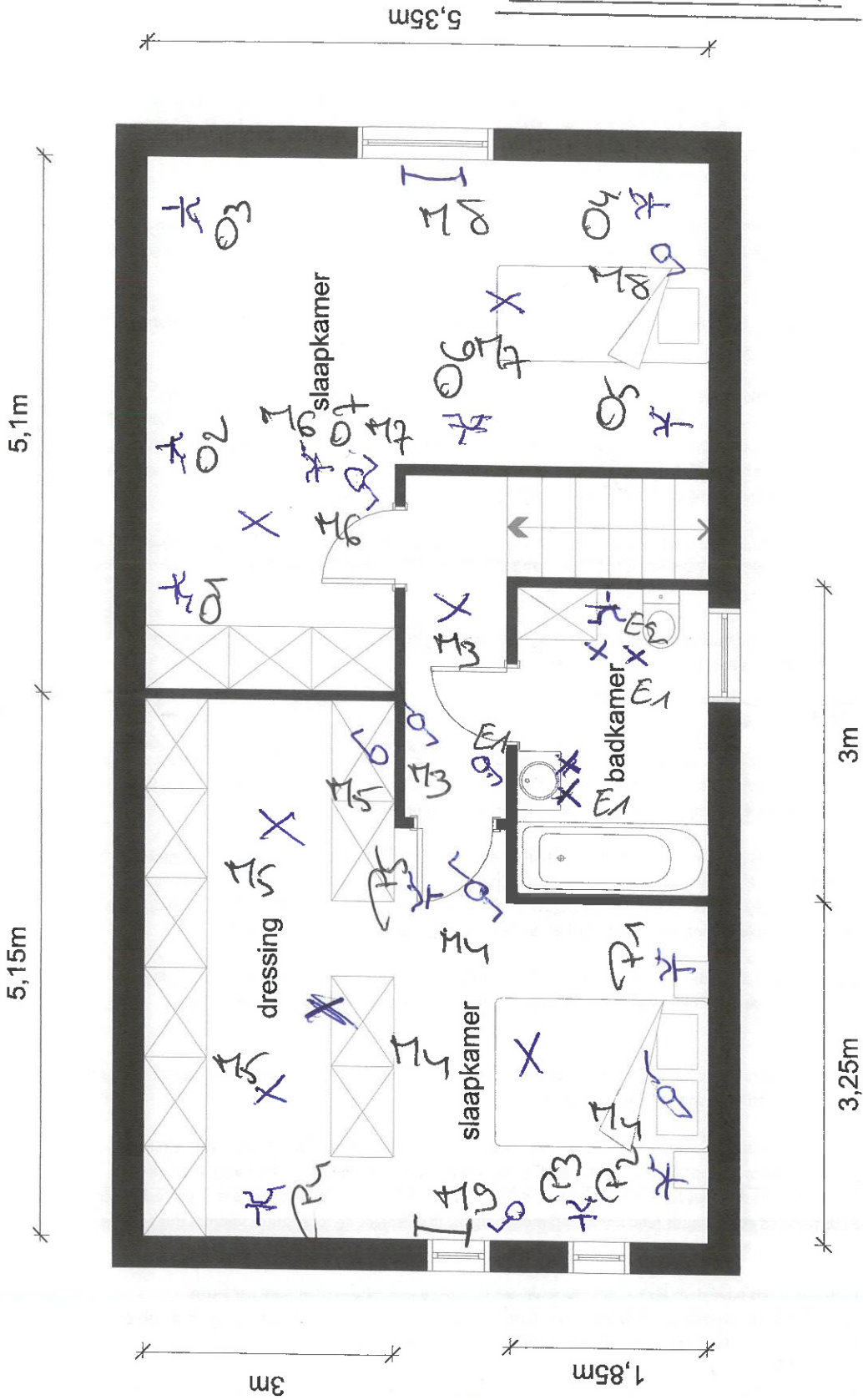

De getoonde maten zijn binnenmaten. Deze afmetingen zijn benaderend, informatief en leiden in geen enkel geval tot een contractuele verplichting.

# Eendraadschema

## Bord A

